

UCHWAŁA NR XXV/139/08
RADY MIEJSKIEJ W ŻYCHLINIE

z dnia 7 sierpnia 2008 r.

zmieniająca Uchwałę Nr 50/IX/91 Rady Gminy i Miasta w Żychlinie
z dnia 05 marca 1991 roku w sprawie utworzenia
Miejsko - Gminnego Ośrodka Pomocy Społecznej w Żychlinie

Na podstawie art. 18 ust.2 pkt 9 lit.,h” i art.40 ust. 2 pkt 2 ustawy z dnia 8 marca 1990 r o samorządzie gminnym (t.j. Dz. U. z 2001 r. Nr 142, póź.,1591; z 2002 r. Nr 23, póź. 220, Nr 62, póź. 558, Nr 113, póź. 984, Nr 153, póź. 1271 i Nr 214, póź. 1806; z 2003 r. Nr 80, póź. 717 i Nr 162, póź. 1568; z 2004 r. Nr 102, poz.1055, Nr 116, póź. 1203 i Nr 167, póź. 1759; z 2005 r. Nr 172, póź. 1441 i Nr 175, póź. 1457 oraz z 2006 r. Nr 17 ,poz. 128 i Nr 181, póź. 1337; z 2007 r. Nr 48, póź. 327, Nr 138, póź. 974 i Nr 173, póź. 1218) oraz na podstawie art. 17 ust. 1 pkt 18 w związku z art.110 ustawy z dnia 12 marca 2004 roku o pomocy społecznej (t. j. Dz. U. z 2008 r. Nr 115, póź. 728) Rady Miejskiej w Żychlinie uchwala, co następuje:

§ 1. W Statucie Miejsko-Gminnego Ośrodka Pomocy Społecznej w Żychlinie określonym w załączniku do Uchwały Nr 50/IX/7 91 Rady Gminy i Miasta w Żychlinie z dnia 05 marca 1991 r., zmienionej Uchwałą Nr XXXI/ 169/ 05 Rady Gminy i Miasta w Żychlinie z dnia 10 marca 2005 r., Uchwałą Nr IV / 17/06 Rady Miejskiej w Żychlinie z dnia 28 grudnia 2006 r. oraz Uchwałą Nr XX/111/08 Rady Miejskiej w Żychlinie z dnia 21 kwietnia 2008r. wprowadza się następujące zmiany:

1) W§3 :

a) ust. 1 otrzymuje brzmienie:

„1. Pomoc społeczną i pomoc rodzinom, a w szczególności:

- a) jej cele i zadania,
- b) zakres podmiotowy,
- c) zasady udzielania świadczeń,
- d) organizację pomocy społecznej,

określa ustawa z 12 marca 2004 r. o pomocy społecznej (Dz. U. Nr 64, poz.593, ze zm.), ustawa z dnia 28 listopada 2003 r. o świadczeniach rodzinnych (Dz. U. Nr 228, póź. 2255, ze zm.), ustawa z dnia 21 czerwca 2001 roku o dodatkach mieszkaniowych (Dz. U. z 2001 r. Nr 71, póź. 734, ze zm.), ustawa z dnia 7 września 2007 roku o pomocy osobom uprawnionym do alimentów (Dz. U. Nr 192, póź. 1378, ze zm) oraz inne ustawy.”

b) ust. 3 otrzymuje brzmienie:

„3. Ośrodek realizuje zadania pomocy społecznej i pomocy rodzinie zgodnie i na podstawie ustawy o pomocy społecznej, ustawy o świadczeniach rodzinnych, ustawy o dodatkach mieszkaniowych, ustawy o pomocy osobom uprawnionym do alimentów oraz innych ustaw.”

2) W § 4 dodaje się pkt 24, który otrzymuje brzmienie:

„ 24. Przyznawanie i wypłacanie świadczeń z funduszu alimentacyjnego oraz prowadzenie wywiadu alimentacyjnego i odbieranie oświadczenia majątkowego”.

§ 2. Załącznik do Statutu określający schemat organizacyjny Ośrodka otrzymuje brzmienie zgodnie z załącznikiem do niniejszej Uchwały.

§ 3. Wykonanie uchwały powierza się Burmistrzowi Gminy Żychlin.

§ 4. Uchwała wchodzi w życie po upływie 14 dni od dnia ogłoszenia w Dzienniku Urzędowym Województwa Łódzkiego .

Przewodnicząca Rady
/-/ Zofia Pilarska

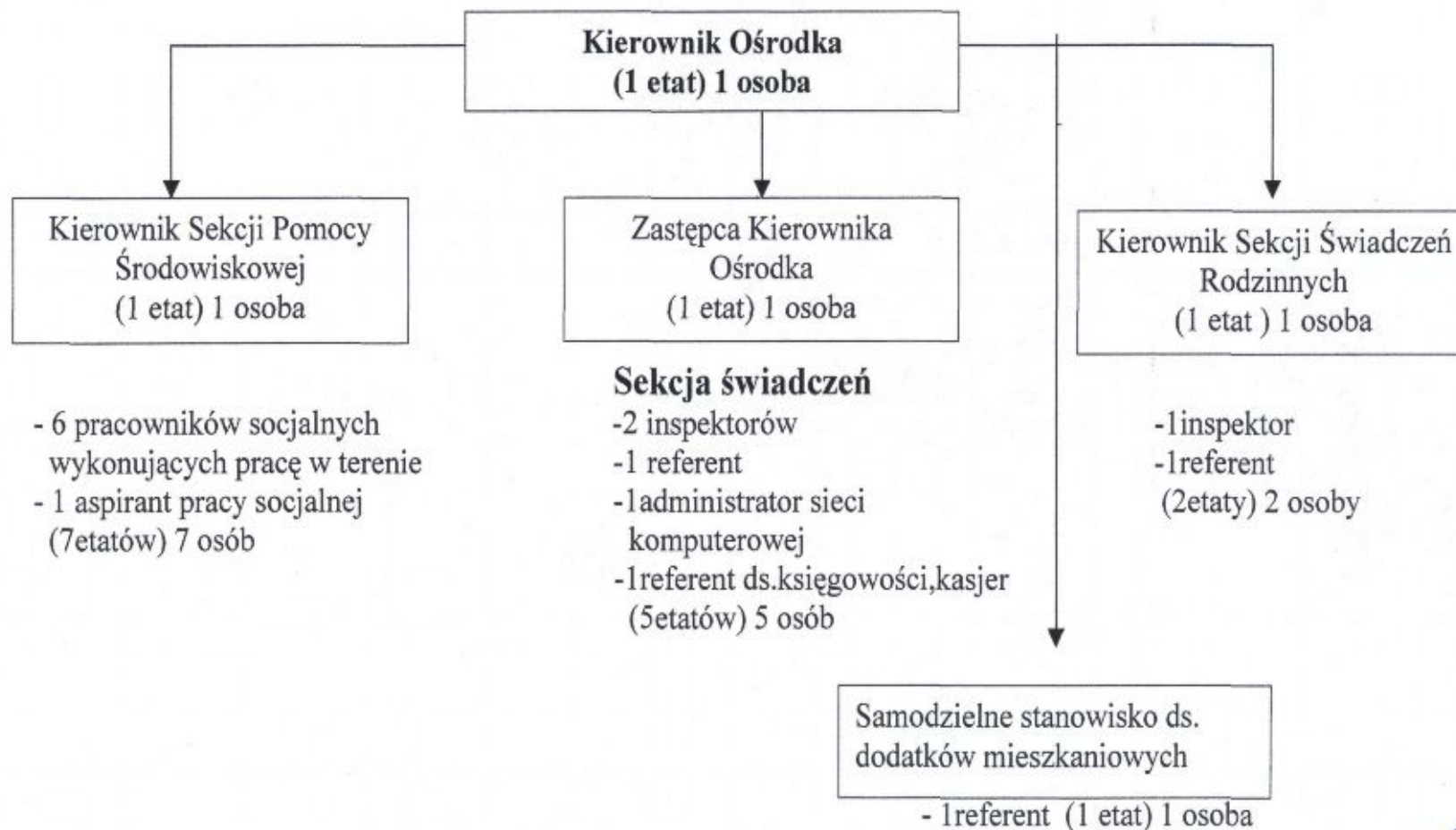

- 6 pracowników socjalnych wykonujących pracę w terenie
- 1 aspirant pracy socjalnej (7 etatów) 7 osób

Sekcja świadczeń

- 2 inspektorów
- 1 referent
- 1 administrator sieci komputerowej
- 1 referent ds. księgowości, kasjer (5 etatów) 5 osób

- 1 inspektor
- 1 referent (2 etaty) 2 osoby

Samodzielne stanowisko ds. dodatków mieszkaniowych

- 1 referent (1 etat) 1 osoba

(ogółem: 19 pracowników – 19 etatów kalkulacyjnych)

SCHEMAT ORGANIZACYJNY MGOPS W ŻYCHLINIE

PRZEWODNICZĄCA
RADI
Zofia Piłarska

UZASADNIENIE DO
UCHWAŁY NR XXV/139/08
RADY MIEJSKIEJ W ŻYCHLINIE

z dnia 7 sierpnia 2008 r.

W dniu 21 kwietnia 2008 roku Rada Miejska w Żychlinie podjęła Uchwałę Nr XX/111/08 zmieniającą Uchwałę Nr 50/IX/91 Rady Gminy i Miasta w Żychlinie z dnia 05 marca 1991 roku w sprawie utworzenia Miejsko - Gminnego Ośrodka Pomocy Społecznej w Żychlinie, co związane było z wprowadzeniem Ustawy z dnia 7 września 2007 roku o pomocy osobom uprawnionym do alimentów. Na obecnym etapie prawodawca znolizował w/w ustawę (Ustawa z dnia 27 czerwca 2008 r. o zmianie ustawy o pomocy osobom uprawnionym do alimentów (Dz. U. z dnia 28 lipca 2008 r.) zmieniając jej art. 12 ust. 2.

Zgodnie ze znolizowanym przepisem, cyt: „Organ właściwy wierzyciela może upoważnić, w formie pisemnej, swojego zastępcę, pracownika urzędu albo kierownika ośrodka pomocy społecznej lub innej jednostki organizacyjnej gminy, a także inną osobę na wniosek kierownika ośrodka pomocy społecznej lub innej jednostki organizacyjnej gminy do prowadzenia postępowania w sprawach, o których mowa w ust. 1, a także do wydawania w tych sprawach decyzji.” Mając na uwadze powyższe, a także kierując się tym, iż Miejsko - Gminny Ośrodek Pomocy Społecznej w Żychlinie w sposób prawidłowy chce realizować zadania z zakresu ustawy o pomocy osobom uprawnionym do alimentów, koniecznym stało się podjęcie przedmiotowej uchwały.