

Szkic orientacji
Skala 1:25000

**MAPA SYTUACYJNO-WYSOKOŚCIOWA
DO CELÓW PROJEKTOWYCH
SKALA 1:500**

Mapę wykonano na podstawie numerycznej mapy gminy Żychlin arkusz nr 6.174.34.20.3.2, 6.174.34.20.4.1 oraz pomiaru własnego. Układ współrzędnych prostokątnych płaskich 2000/6 Układ wysokości – Kronsztad '60 Przebieg granic działek, konturów klasyfikacyjnych oraz użytków wprowadzono na podstawie danych z ewidencji gruntów i budynków.

Wykonano w: iGeo Usługi Geodezyjne
Łukasz Wojciechowski
99-300 Kutno, ul. Wyszyńskiego 11/104
Tel. 695-302-516
Kierownik prac: inż. Łukasz Wojciechowski
upr. geod. nr 22227

OBIEKT: woj. Łódzkie
pow. kutnowski
Jednostka ewidencyjna: Żychlin – 100211_4
Obręb ewidencyjny: m. Żychlin – 100211_4.0001
Miejscowość: Żychlin, ul. Wrzosowa

GK.II.6640.757.2020

Legenda:
- - - zakres opracowania

UWAGA:
1. Nie wyklucza się istnienia w terenie innych przewodów, o których brak informacji wynika z zaszczytliwych historycznych lub niedopełnienia przepisów zgłoszenia do inwentaryzacji
2. Mapa wykonana bez ustalenia obciążeń służebności gruntowych. (par. 80 ust. 5, 6 Rozporządzenia Ministra Spraw Wewnętrznych i Administracji z dnia 9 listopada 2011 r. w sprawie standardów technicznych wykonywania geodezyjnych pomiarów sytuacyjnych i wysokościowych oraz opracowywania i przekazywania wyników tych pomiarów do państwowego zasobu geodezyjnego i kartograficznego - Dz.U. 2011 nr 263 poz. 1572)

Kutno dnia: 24.08.2020 r.
(dokument podpisany elektronicznie)

Jestem świadomy odpowiedzialności karnej za złożenie fałszywych oświadczeń. Oświadczam, że operat techniczny zawierający rezultaty prac geodezyjnych w wyniku których powstał niniejszy dokument uzyskał pozytywny wynik weryfikacji	
Identyfikator zgłoszenia prac geodezyjnych	GK.II.6640.757.2020
Organ służby geodezyjnej, który otrzymał zgłoszenie	Powiatowy Ośrodek Dokumentacji Geodezyjnej i Kartograficznej w Kutnie
Wykonawca prac geodezyjnych	iGeo Usługi Geodezyjne Łukasz Wojciechowski
Nr oraz data sporządzenia dokumentu zawierającego wynik pozytywnej weryfikacji	GK.II.6640.757.2020_2 04.09.2020r.
Imię i nazwisko oraz nr uprawnień zawodowych kierownika prac	Łukasz Wojciechowski Nr uprawnień 22 227

**MAPA SYTUACYJNO-WYSOKOŚCIOWA
DO CELÓW PROJEKTOWYCH
SKALA 1:500**

Mapę wykonano na podstawie numerycznej mapy gminy Żychlin arkusz nr 6.174.34.20.3.2, 6.174.34.20.4.1 oraz pomiaru własnego. Układ współrzędnych prostokątnych płaskich 2000/6 Układ wysokości – Kronsztad '60 Przebieg granic działek, konturów klasyfikacyjnych oraz użytków wprowadzono na podstawie danych z ewidencji gruntów i budynków.

Wykonano w: iGeo Usługi Geodezyjne
Łukasz Wojciechowski
99-300 Kutno, ul. Wyszyńskiego 11/104
Tel. 695-302-516
Kierownik prac: inż. Łukasz Wojciechowski
upr. geod. nr 22227

OBIEKT: woj. Łódzkie
pow. kutnowski
Jednostka ewidencyjna: Żychlin – 100211_4
Obręb ewidencyjny: m. Żychlin – 100211_4.0001
Miejscowość: Żychlin, ul. Konwaliowa

GK.II.6640.757.2020

Legenda:
- - - zakres opracowania

UWAGA:
1. Nie wyklucza się istnienia w terenie innych przewodów, o których brak informacji wynika z zaszczytliwych historycznych lub niedopełnienia przepisów zgłoszenia do inwentaryzacji
2. Mapa wykonana bez ustalenia obciążeń służebności gruntowych. (par. 80 ust. 5, 6 Rozporządzenia Ministra Spraw Wewnętrznych i Administracji z dnia 9 listopada 2011 r. w sprawie standardów technicznych wykonywania geodezyjnych pomiarów sytuacyjnych i wysokościowych oraz opracowywania i przekazywania wyników tych pomiarów do państwowego zasobu geodezyjnego i kartograficznego - Dz.U. 2011 nr 263 poz. 1572)

Kutno dnia: 24.08.2020 r.
(dokument podpisany elektronicznie)

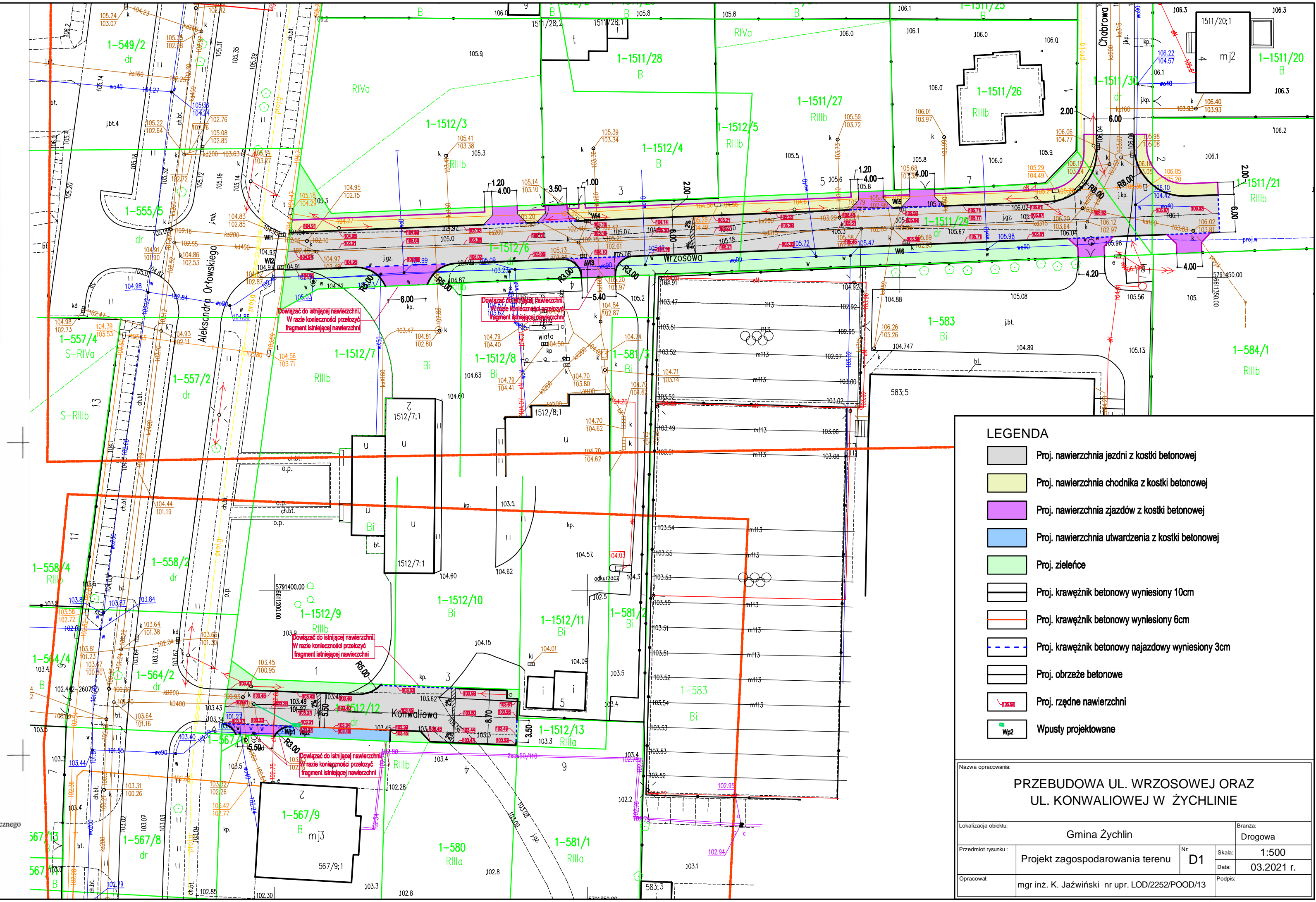

LEGENDA

	Proj. nawierzchnia jezdni z kostki betonowej
	Proj. nawierzchnia chodnika z kostki betonowej
	Proj. nawierzchnia zjazdów z kostki betonowej
	Proj. nawierzchnia utwardzenia z kostki betonowej
	Proj. zieleńce
	Proj. krawężnik betonowy wyniesiony 10cm
	Proj. krawężnik betonowy wyniesiony 6cm
	Proj. krawężnik betonowy najazdowy wyniesiony 3cm
	Proj. obrzeże betonowe
	Proj. rzędne nawierzchni
	Wpusty projektowane

Nazwa opracowania: PRZEBUDOWA UL. WRZOSOWEJ ORAZ UL. KONWALIOWEJ W ŻYCHLINIE			
Lokalizacja obiektu:	Gmina Żychlin	Branża:	Drogowa
Przedmiot rysunku:	Projekt zagospodarowania terenu	Nr:	D1
		Skala:	1:500
		Data:	03.2021 r.
Opracował:	mgr inż. K. Jaźwiński nr upr. LOD/2252/POOD/13	Podpis:	